

# BAUHERRENGEMEINSCHAFT



Oberingenieurkreis II  
Tiefbauamt des Kantons Bern



Gemeinde Laupen



Sensetalbahn

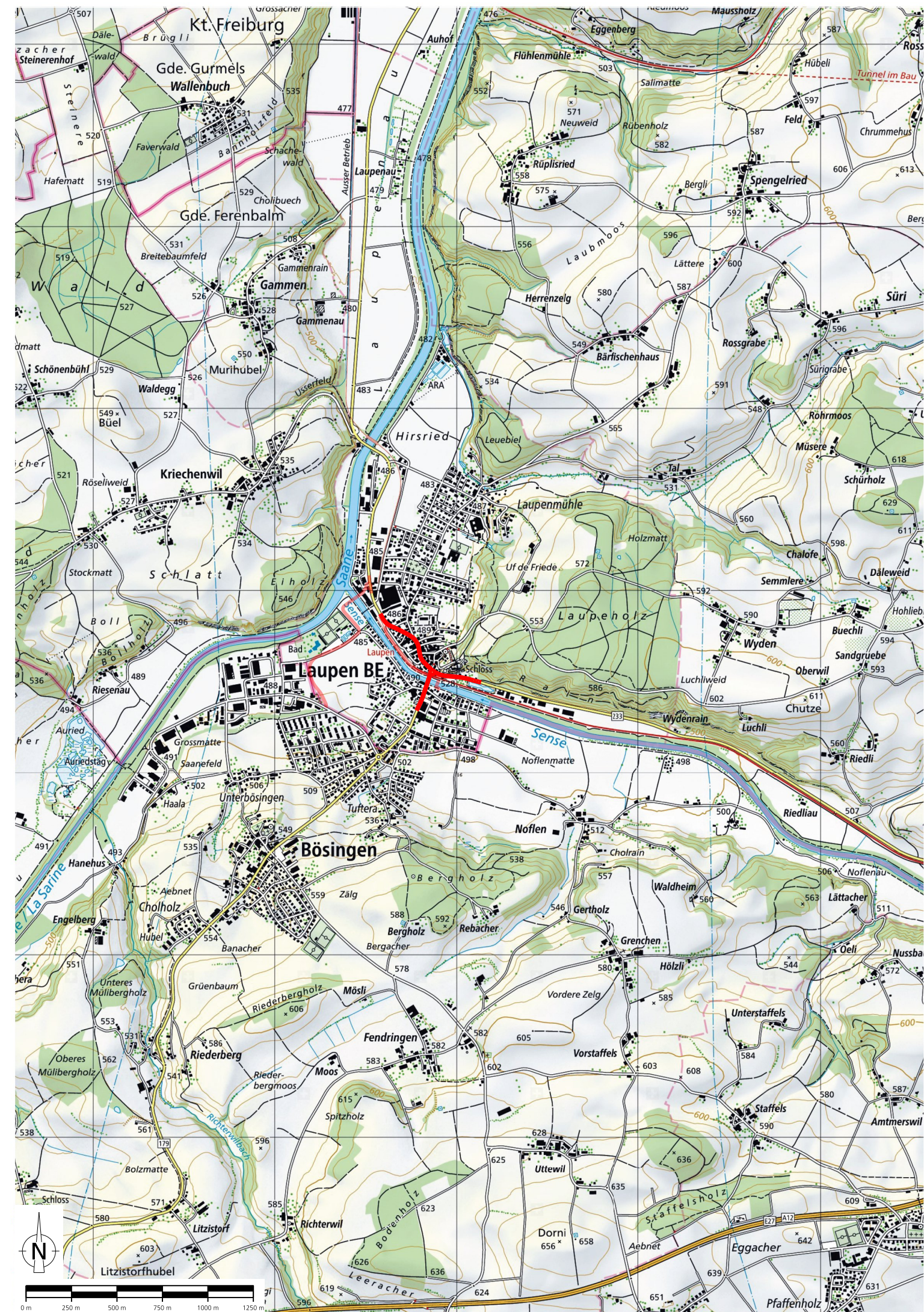
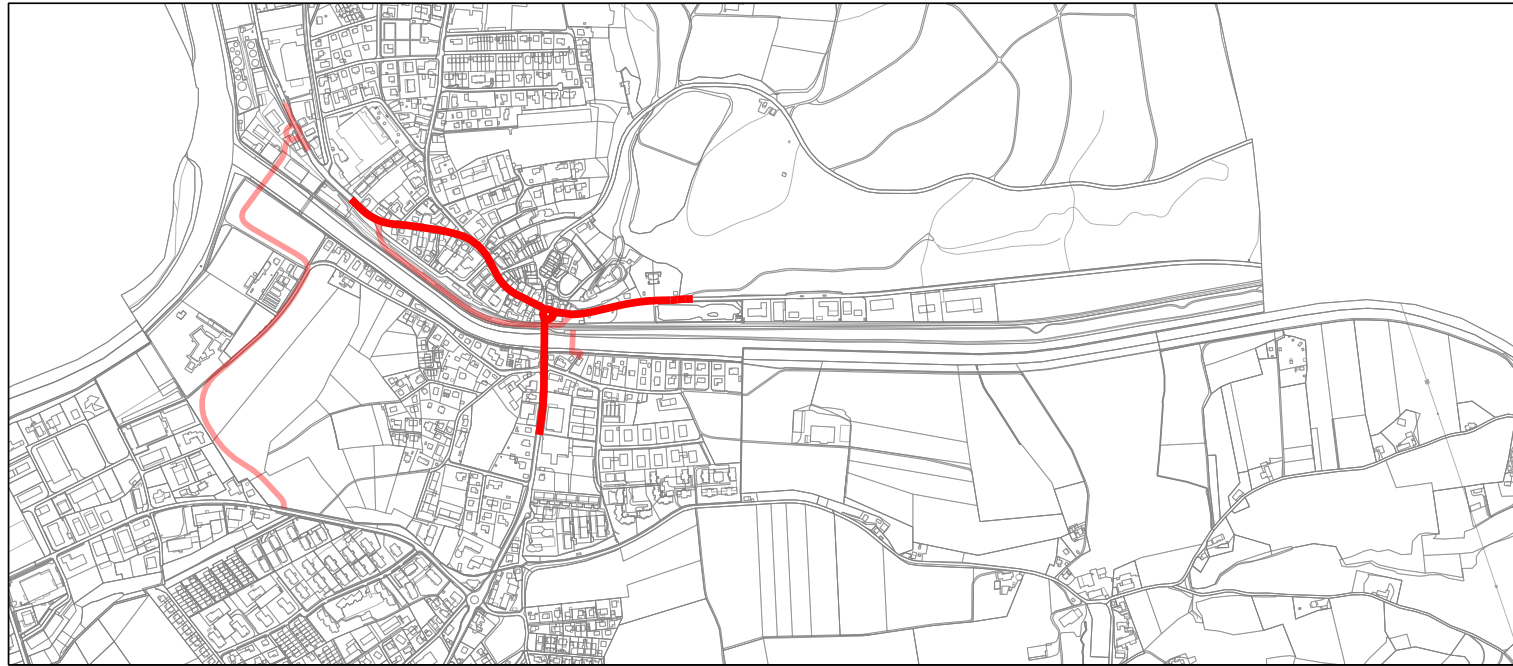

## Orientierende Beilage zu Strassenplan

### LaUP!en

Verkehrssanierung und städtebauliche Entwicklung Laupen

### Übersichtsplan

Situation 1: 25'000

PLANERGEMEINSCHAFT SENSseORIUM:

Roduner BSB + Partner AG Ingenieure und Planer 3097 Liebefeld <input checked="" type="checkbox"/>	CSD Ingenieure AG 3097 Liebefeld <input type="checkbox"/>	Maurus Schifferli Landschaftsarchitekten AG 3011 Bern <input type="checkbox"/>	Schär Buri Architekten BSA SIA 3006 Bern <input type="checkbox"/>	ingenta ag Ingenieure und planer 3000 Bern 31 <input type="checkbox"/>
--	---	---	--	---

Index	Datum	Aenderungen	gez.	gepr.	gen.	Liebefeld, 10.08.2018	geprüft: fru	genehmigt: fru	
						gezeichnet: nst	Plan Nr.	<b>90472 / 00-2</b>	
						Grösse: 30 x 42			
						user: nst			
							gedruckt: 06-AUG-2018 15:24		