

BAUHERRENGEMEINSCHAFT



Oberingenieurkreis II  
Tiefbauamt des Kanton Bern



Gemeinde Laupen



Sensetalbahn

In Koordination mit dem Kanton Freiburg und der Gemeinde Böisingen

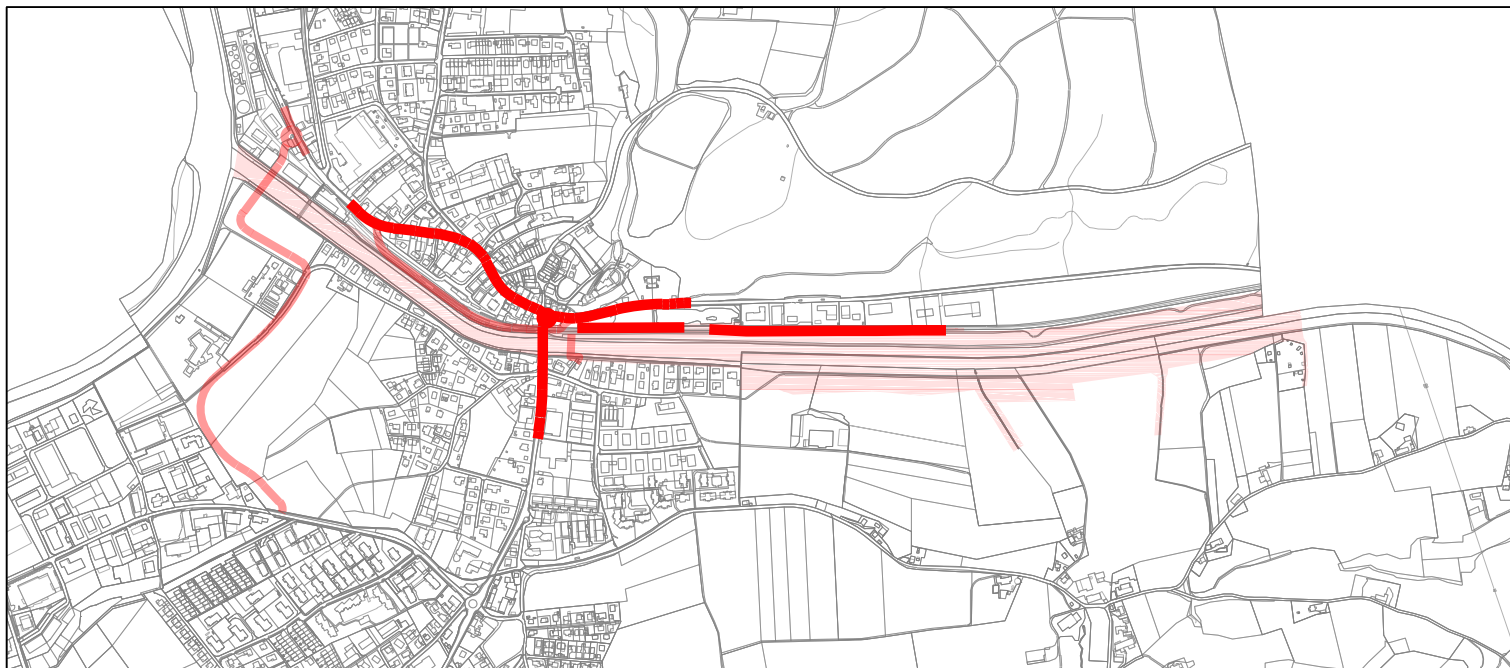

Master-Dokumentation

orientierende Beilage

LaUP!en

Verkehrssanierung und städtebauliche Entwicklung Laupen

Rodungsplan

Gemeinde Laupen BE  
Gemeinde Böisingen FR

Übersichtsplan 1: 25'000

PLANERGEMEINSCHAFT SENSEORIUM:

Roduner BSB + Partner AG Ingenieure und Planer 3097 Liebefeld <input type="checkbox"/>	CSD Ingenieure AG 3097 Liebefeld <input checked="" type="checkbox"/>	Maurus Schifferli Landschaftsarchitekten AG 3011 Bern <input type="checkbox"/>	Schär Buri Architekten BSA SIA 3006 Bern <input type="checkbox"/>	ingenta ag ingenieure und planer 3000 Bern 31 <input type="checkbox"/>
---	--	---	--	---

Index	Datum	Aenderungen	gez.	gepr.	gen.	Liebefeld,	geprüft:	genehmigt:
a	10.08.2018	Ersatzpflichtige Rodungsflächen	rys	MGa		10.08.2018	MGa	...
						gezeichnet: rys	Plan Nr.	BE07635.400.32
						Grösse: 30 x 42		<b>M4-2</b>
						user:		
						gedruckt: 09.08.2018		

AV- Grundlage vom: April 2017 (LV95)

CAD-File:

BE7635-400-LK25\_ROD.dwg

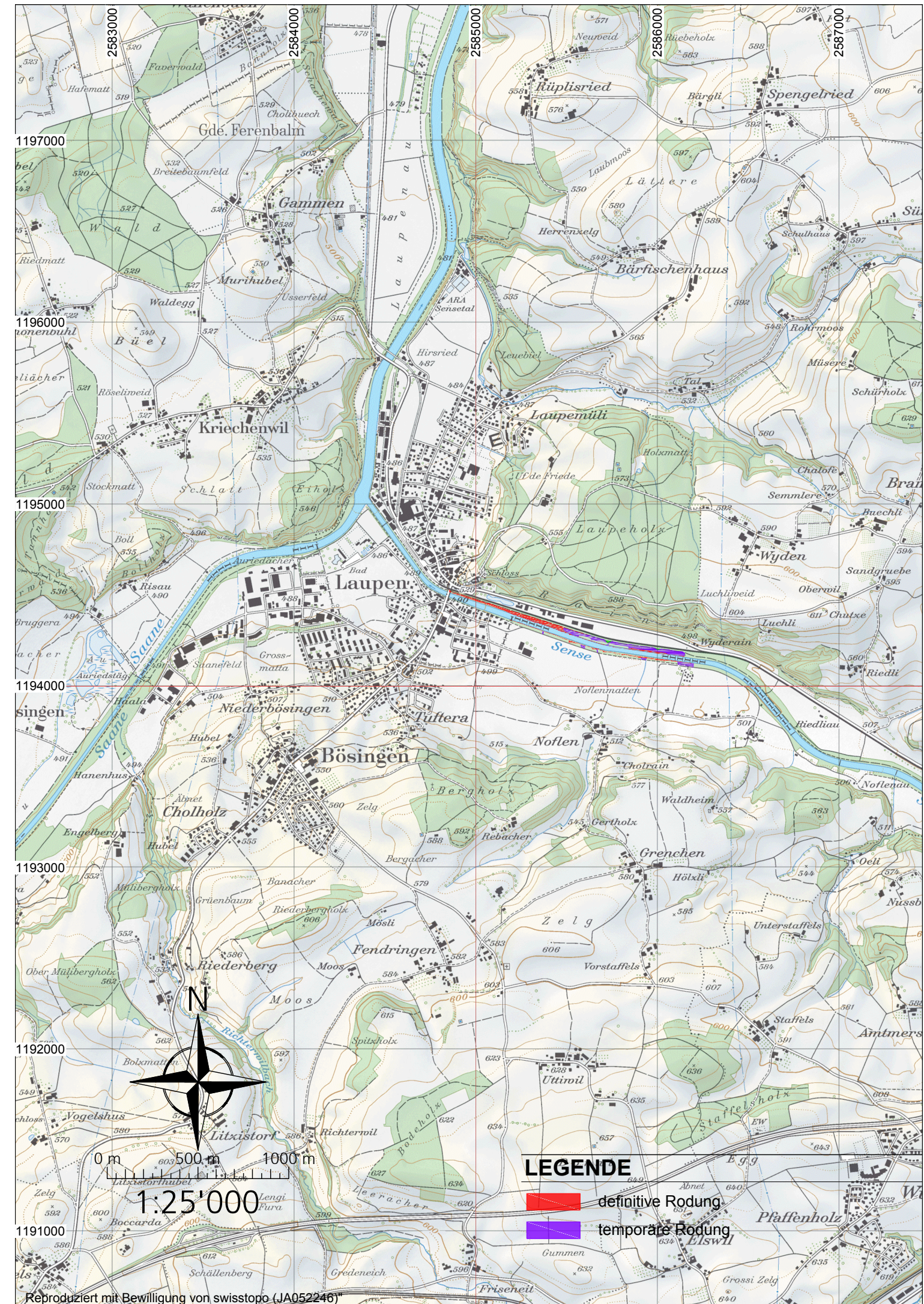

Reproduziert mit Bewilligung von swisstopo (JA052246)