

BAUHERRENGEMEINSCHAFT



Oberingenieurkreis II
Tiefbauamt des Kanton Bern



Gemeinde Laupen



Sensetalbahn

In Koordination mit dem Kanton Freiburg und der Gemeinde Böisingen



PGV2 inkl. Wasserbau

LaUP!en

Verkehrssanierung und städtebauliche Entwicklung Laupen

AAA 2020 Bahnhof Laupen / Bushof / Abstellgleis

Rodungsplan

Gemeinde Laupen BE

Gemeinde Böisingen FR

Übersichtsplan 1: 25'000

PLANERGEMEINSCHAFT SENSEORIUM:

Roduner BSB + Partner AG Ingenieure und Planer 3097 Liebefeld	CSD Ingenieure AG 3097 Liebefeld	Maurus Schifferli Landschaftsarchitekten AG 3011 Bern	Schär Buri Architekten BSA SIA 3006 Bern	ingenta ag ingenieure und planer 3000 Bern 31
<input type="checkbox"/>	<input checked="" type="checkbox"/>	<input type="checkbox"/>	<input type="checkbox"/>	<input type="checkbox"/>

Index	Datum	Aenderungen	gez.	gepr.	gen.	Liebefeld, 10.08.2018	geprüft:	genehmigt:
a	10.08.2018	Ersatzpflichtige Rodungsflächen	rys	MGa			MGa	...
						gezeichnet: rys	Plan Nr.	BE07635.400.32
						Grösse: 30 x 42		B35-1
						user:		
						gedruckt: 09.08.2018		

AV- Grundlage vom: April 2017 (LV95)

CAD-File:

BE7635-400-LK25_ROD.dwg

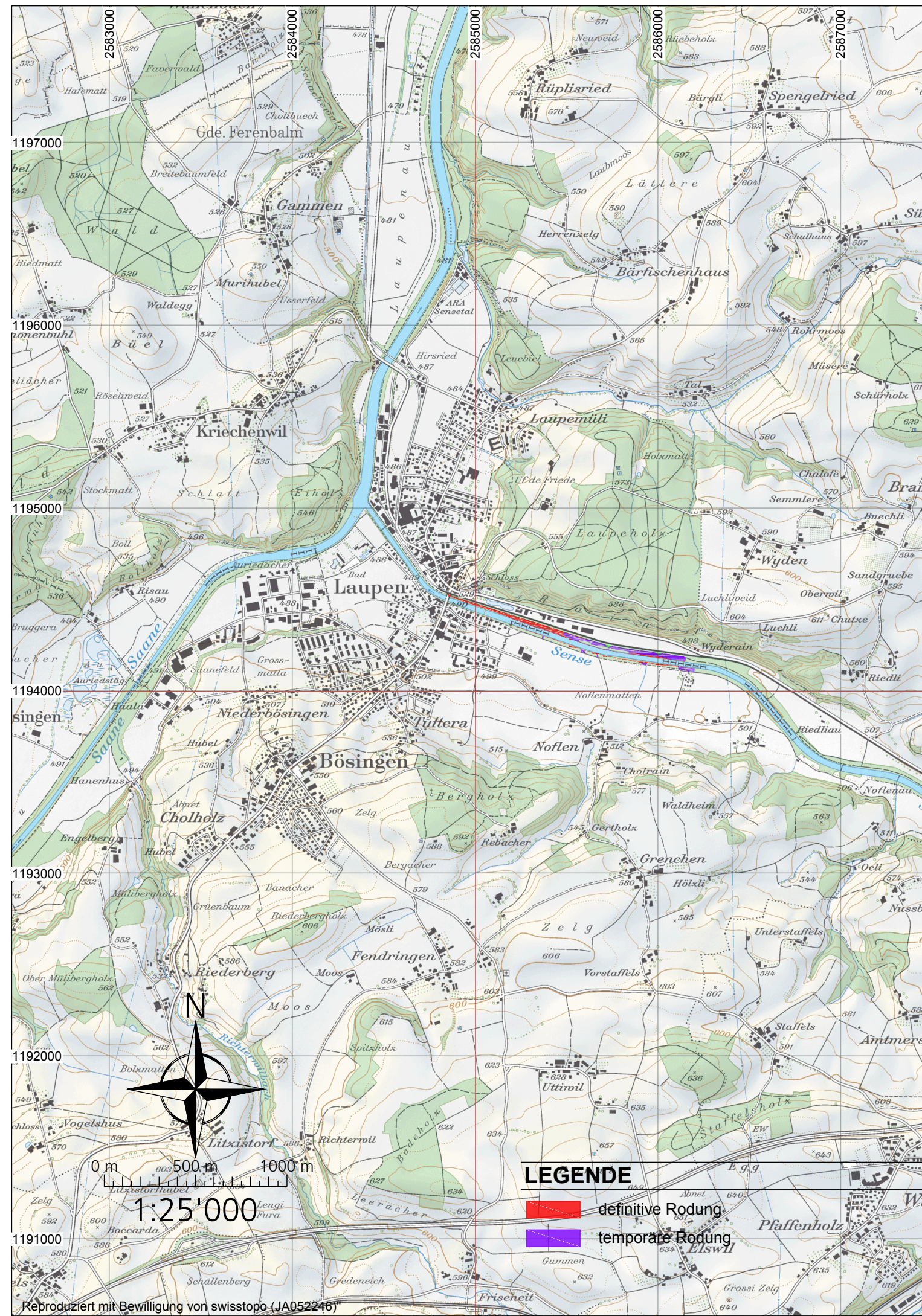

1:25'000

LEGENDE

- █ definitive Rodung
- █ temporäre Rodung